Emozioni all'Infinito

Dicembre 2020 Classe 3B

G. Pascoli - Codevigo

Come il buio

di Matilde

La pace regna
Se lei ne è degna
Come le nuvole nel cielo
Tu fiorisci come un melo
Il viaggio è un percorso
che senza strada
è come il buio
Senza il fondo
L'infinito è universo
L'universo è luce
La luce è bianco
Il bianco è tutto
E anche niente.

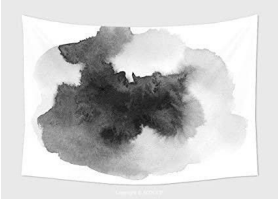

Nero

di Matteo

L'infinito è qualcosa che non si può descrivere.
E' una parola tanto grande. E allo stesso
tempo piccola.
Ti fa venire mille pensieri, tanti non riesci
neanche ad esprimerli.

Mi fa pensare ad una tartaruga che vive a
lungo come l'infinito,
non finisce mai,
o come il buio, una macchia nera che mi ricorda
la benzina.
Qualcosa di eterno

Nero

di Enrico

nero, vita,

dolore, amore

male, cambiamento

Anita, cuore

Nero

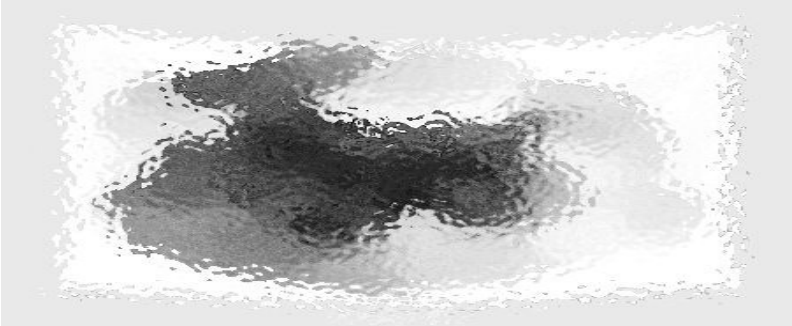

di Edoardo

Come te, io penso

Penso alla natura e mi si rivela l'infinito

L'infinito sconfinato e vuoto

Profondo, colorato di nero

Impossibile anche solo immaginare cosa

si nasconde dietro di esso.

Con le mie parole

di Francesco

Infinito silenzio, bianco

Infinita tristezza, lacrima

Infinito amore, sentimento, passione

Infinita rabbia, rosso, diavolo

Infinita vita, cuore, amicizia

Infinito mondo, terra

Infinita ansia, paura

Infinito viola, forza

Infinita solitudine, morte.

L’infinito in otto punti

di Sara

Per sempre e amore,

nell’amicizia infinite ingiustizie,

infinito come un buco, come il nero

depressione, tristezza, delusione

incubi e paure

vita , Marocco, felicità famiglia

e felicità

orizzonte e arancione.

Inganno

di Marwa

Stiamo crescendo e stiamo maturando

dai nostri errori stiamo imparando

passiamo giornate piangendo

giornate sorridendo

i nostri genitori non ascoltiamo, ma poi ci pensiamo

che la vita non è infinita

e che ci sta ingannando

LANTERNA

di Maicol

Infinito come l'eterna vita che vive per via di una lanterna,
buio come la notte oscura della morte.
Spazio perfido e gelido come il vuoto bianco
candido, rosso come il fuoco ardente dei fornelli del cuoco.
In questo limpido mare blu, su e giù si può nuotare
E là, nei granelli gialli, si fan feste e balli
Nell'immensa felicità dell'amicizia
C'è sempre aggressività che con l'età
Scomparirà in velocità

Infinito come..

di Leonardo

Infinito come l'oceano blu

E la vita di un capitano sopra un igloo

Come le distese di sabbia

Come un uomo che legge la Bibbia

Come il deserto con il suo calore

Come io che vago da tre ore

Come la mia immensa fame

Come quell'uomo che fa il falegname.

Infinito è..

di Daniel

Infinito è il tempo, che può essere veloce o lento.

Infiniti sono i numeri, decimali o interi Infinito

è l'universo, con pianeti e stelle lieti Infinito è

il cielo blu, con l'oceano laggiù

Infinito è anche il deserto, molto caldo, secco e di sabbia ricoperto

Infinito è l'orizzonte con l'alba e il tramonto verso quel monte

Infinito è il pensiero, semplice, bello e leggero

Infinita è la vita, con flora e fauna unita.

ROSSO INFINITO

di Angelo

Albania rosso sangue,

Infiniti, universi e pianeti, ossa, animali, piante

Infinite stelle, luce, infinito amore, rosso

Blu

di Mattia

Mi sento insignificante

In questo oceano blu,

Uno spazio infinito

Con un orizzonte a me sconosciuto,

Dove il tempo si ferma

E la calma domina sotto,

In cui mi sento impotente,

E dove immagino il tutto e il niente

In cerca della ragione

AURORA BOREALE

di Sofia

Infinito, così immenso e sconfinato eppure porti alla luce in me solo qualità a cui non avrei mai pensato

Ti immagino così freddo e gelato, eppure mi lasci questa sensazione di calma che nessun altro ha lasciato.

Se ti dovessi dare un colore sarebbe il viola, come le sfumature dell'aurora boreale

Quando penso al tempo, tu lo fai sembrare eterno, immortale, in alcuni momenti non sembra più passare.

In una landa desolata mi sentirei sola più che mai, ma senza regole non finirei nei guai

Preferirei mille volte stare con gli amici piuttosto che vivere un'eternità infelice.

Il mio pensiero

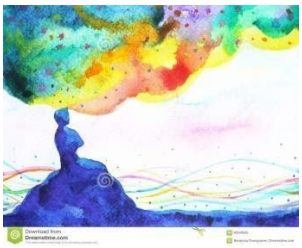

di Matilde

Il mondo del mio pensiero è infinito per davvero si
collega a tante cose.
Non trovo mai il silenzio vero
Voci e vibrazioni distruggono il mio pensiero,
Il verde distrae il mio animo, l'infinito sole
giallo con I suoi raggi ardenti mi tocca come un
velo, mi illumina e scalda come il mare
la cui acqua mi calma.
Anche la montagna mi fa calmare la
sua aria fresca mi fa rilassare.
Pensando a ciò il tempo passa in fretta

Penso alla felicità e al dolore che provoca
l'amore

alla verità e alla finzione che nell'amicizia scatenano
passione.

Schema mentale infinito

di Daniele

oscuro	*nero*
inesplorato	*universo*
bellezza	*donna*
numeri	*anni*
calendario	*mesi, giorni*
dolore	*fatale*
animali	*feroci*
persone	*traditrici*

INFINITO

di Rime

Silenzio tranquillo ed inquietante

Rosso sangue, rosso Marocco

Bianco tranquillità

Paura per l'impossibile

Dolore e amore, vita e morte.